# LIVORNINE 2030
POLO PER L'INNOVAZIONE URBANA

è un progetto del

COMUNE DI LIVORNO

## Newsletter Marzo 2023

## Notizie ed Eventi

### Call Startup Livornine 2030

**Prosegue il percorso di valutazione delle domande pervenute alla 2ª edizione della Call Statup Livornine 2023**. Un comitato formato da tecnici ed esperti decreterà i vincitori entro i primi giorni del mese di maggio.

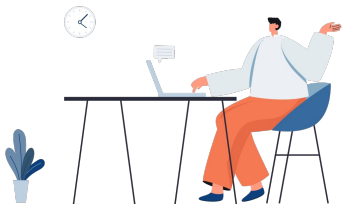

Scopri di più

## Bandi e opportunità

### Contratti di sviluppo - settore automotive

Ancora **aperto lo sportello** di Invitalia per la presentazione di domande per la concessione di finanziamenti per la **promozione della transizione verde, la ricerca e lo sviluppo del settore automotive in Italia**.

Approfondisci

### Concorso "STEM: femminile plurale"

Dalla **necessità di sensibilizzare le giovani generazioni sui principi di pari opportunità** il Ministero dell'Istruzione e del Merito rilancia il concorso "STEM: femminile plurale" anche per l'anno scolastico 2022/2023.

Approfondisci

### Sustainable Blue Economy Partnership

Dal Ministero delle Imprese e del Made in Italy **10 milioni di risorse PNRR per progetti di ricerca e innovazione per sostenere l'economia del mare.**

Approfondisci

### Internazionalizzazione delle imprese

La Camera di Commercio Maremma e Tirreno intende sostenere, tramite l'**erogazione di**

**contributi a fondo perduto**, la **realizzazione di programmi di internazionalizzazione.**

Approfondisci

## Tecnologie 5G

Il **Ministero delle Imprese e del Made in Italy**, con l'intento di promuovere l'impiego delle tecnologie emergenti, ha indetto un **programma di supporto alle sperimentazioni sul 5G**.

Approfondisci

# Altri approfondimenti

**Notizie dalla Toscana**

### "Prima meta", due anni e mezzo di governo Giani.

Lo scorso 20 marzo al Teatro della Compagnia di Firenze, il presidente della Regione Eugenio Giani ha fatto il punto sui primi due anni e mezzo di cammino della XI legislatura 2020-2023, presentando una pubblicazione che traduce in numeri, dati e tabelle **gli esiti dell'attività amministrativa e di governo**.

Scopri di più

**News dal PNRR**

### Aperti fondi di CDP VENTURE per 550 milioni

Il Ministero delle Imprese e del Made in Italy ha annunciato ufficialmente la partenza dei due fondi gestiti da Cdp Venture, per un totale di **550 milioni** di euro. Le start-up interessate potranno presentare le loro idee di business al **Fondo Digital Transition** (300 milioni di euro) e al **Fondo Green Transition** (250 milioni di euro).

Scopri di più

LIVORNINE 2030
POLO PER L'INNOVAZIONE URBANA

è un progetto del

COMUNE DI LIVORNO

www.livornine2030.it
info@livornine2030.it

Vieni a trovarci nelle nostre sedi

SEGUICI SUI NOSTRI SOCIAL

Questa email è stata inviata a {{ contact.EMAIL }}
Ricevi questa email perché sei iscritto a Livornine2030

Cancellati qui

Inviato da sendinblue

© 2021 Livornine2030